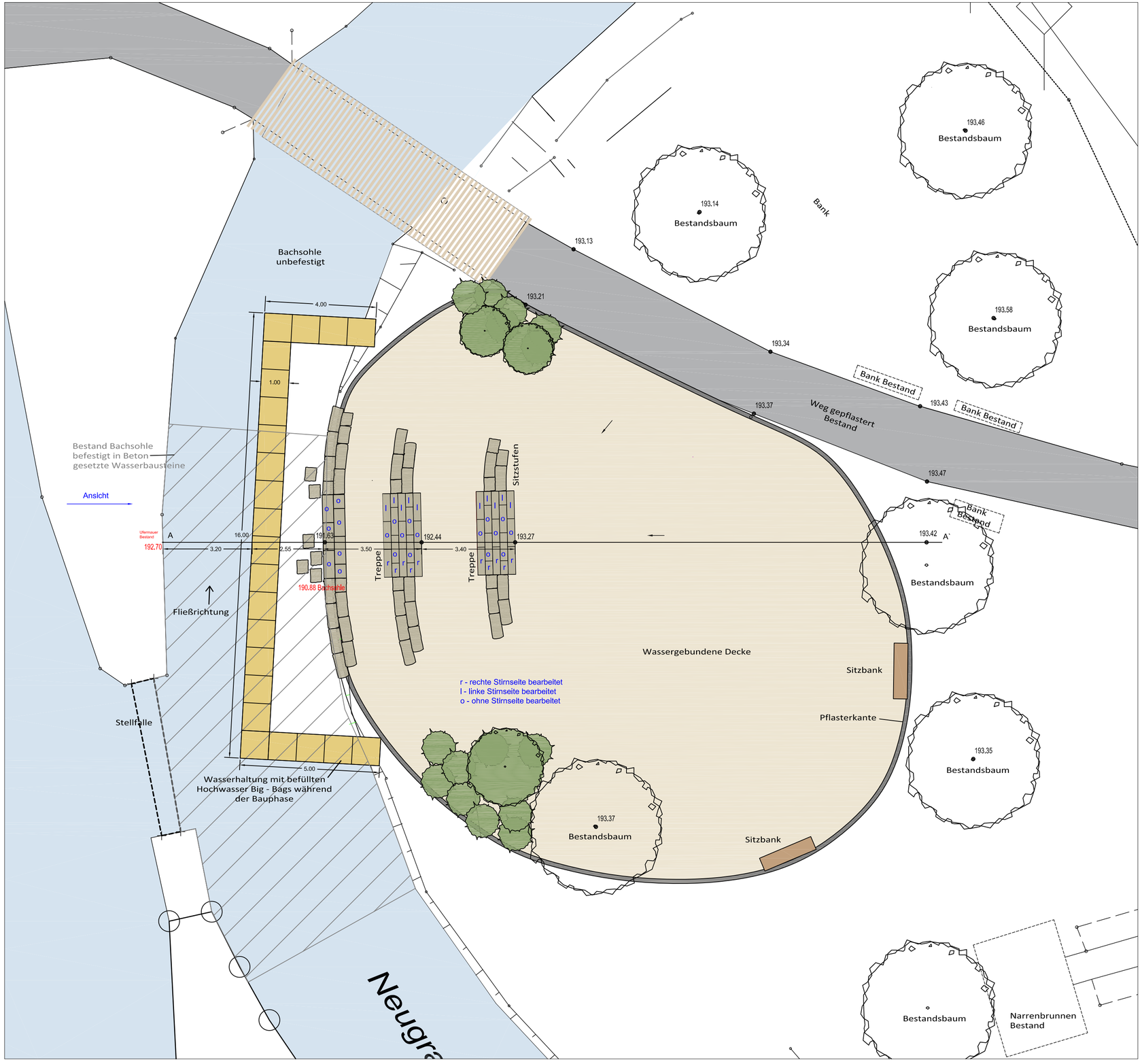

HINWEIS:

BELAGSDARSTELLUNG, STEINFORMATE, ABLÄUFE, LEITUNGEN SIND ALS PRINZIPSKIZZEN ZU VERSTEHEN.

PLAN NUR GÜLTIG IN VERBINDUNG MIT GESAMTEN AUSFÜHRUNGSPLANSATZ!

LEITUNGSPLÄNE DER ÖRTL. VERSORGER UNBEDINGT BEACHTEN!

ALLE MAßE SIND VOM UNTERNEHMER SORGFÄLTIG ZU ÜBERPRÜFEN, MIT DEN MAßEN ANDERER PLÄNE ZU VERGLEICHEN UND BEI DER AUSFÜHRUNG VOR ORT AUF RICHTIGKEIT ZU ÜBERPRÜFEN.

EBENSO SIND SÄMTLICHE PLÄNE MIT DEN AKTUELLEN PLÄNEN DER FACHINGENIEURE ZU VERGLEICHEN UND AUF UNSTIMMIGKEITEN ZU ÜBERPRÜFEN.

FIRMENSEITIGE ABWEICHUNGEN VON DER AUSFÜHRUNGS- UND DETAILPLANUNG BEDÜRFEN EINER ZUSTIMMUNG UND FREIGABE DES ARCHITEKTEN.

DIE LAGE NEUER SCHÄCHTE, ENTWÄSSERUNGSEINRICHTUNGEN, LEITUNGSTRASSEN, ETC. SIND VOR ORT GEMEIMANSAM MIT DER BAULEITUNG FESTZULEGEN.

UNSTIMMIGKEITEN JEDER ART SIND UNVERZÜGLICH ANZUZEIGEN UND MIT DER BAULEITUNG ABZUSTIMMEN.

INDEX	
A	
B	
C	

PROJEKT	**Dorfplatz Gottenheim** **mit Treppenanlage zum Neugraben**
BAUHERR	**Gemeinde Gottenheim** **Hauptstraße 25** **79288 Gottenheim**
PLANSTAND	**Ausführungsplan**
PLANUNG UND BAULEITUNG	Freiraum- und LandschaftsArchitektur Ralf Wermuth Dipl.-Ing. (FH) Gewerbepark Breisgau - Hartheimer Straße 20 - 79427 Eschbach Tel.07634/694841-0 - buero@fla-wermuth.de - www.fla-wermuth.de

PROJEKT- NR.	15-041	SEITE	
PLAN NR.	A-1	MAßSTAB	1 : 100
FORMAT	700 / 500	ZEICHEN	BE
UNTERSCHRIFT		DATUM	21.02.2017