

Dorfplatz Gottenheim



Freiraum- und LandschaftsArchitektur
Ralf Wermuth Dipl.-Ing. (FH)
Architektenkammer BW 120322

Dorfplatz Gottenheim



Vorplanung



Gestaltung Dorfplatz Gottenheim mit Treppen- und Sitzstufenanlage zum Neugraben

Treppen- /Sitzstufenanlage
aus Granitsteinen grau
- Treppenstufen gesägt
- Sitzstufen bruchrau

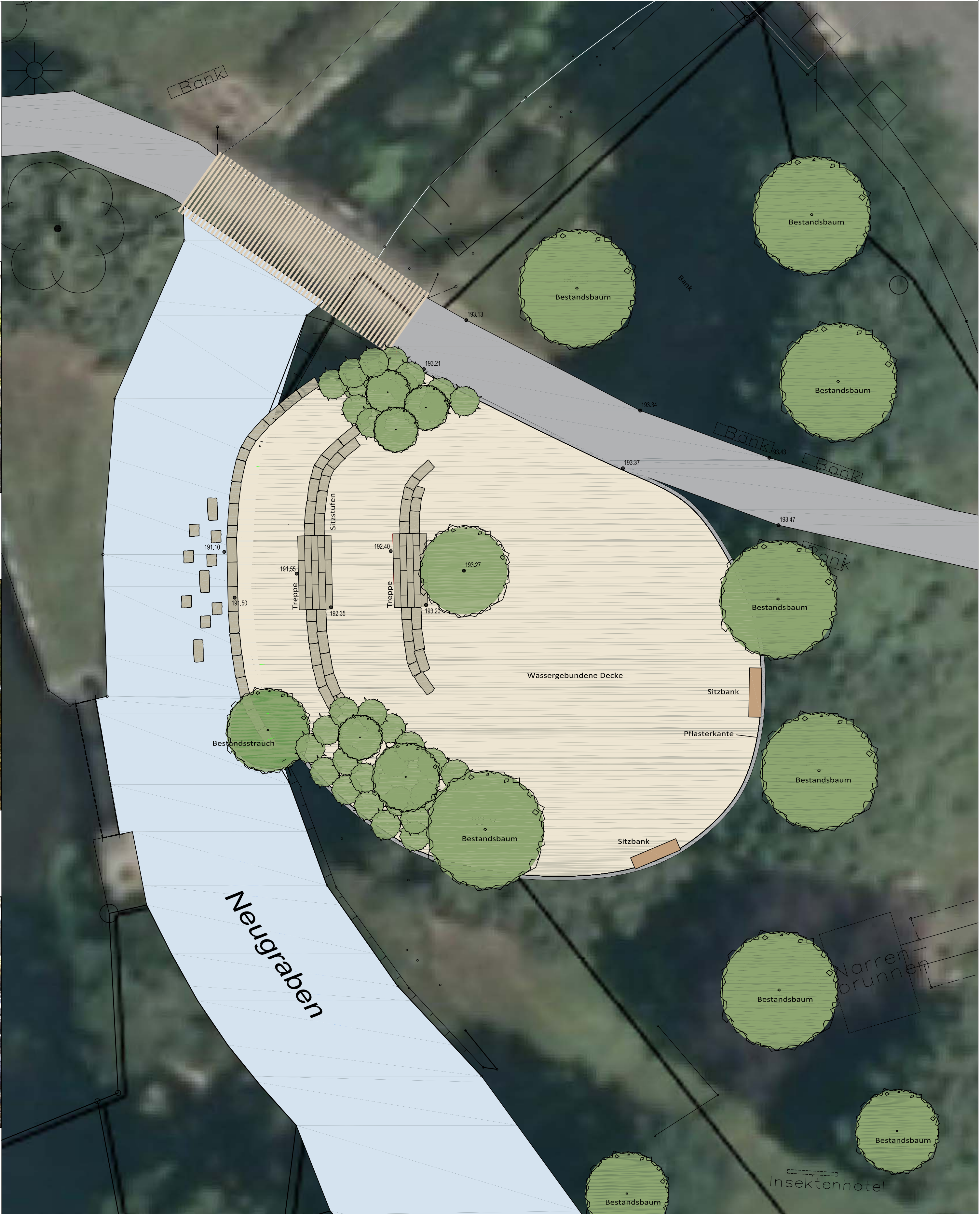
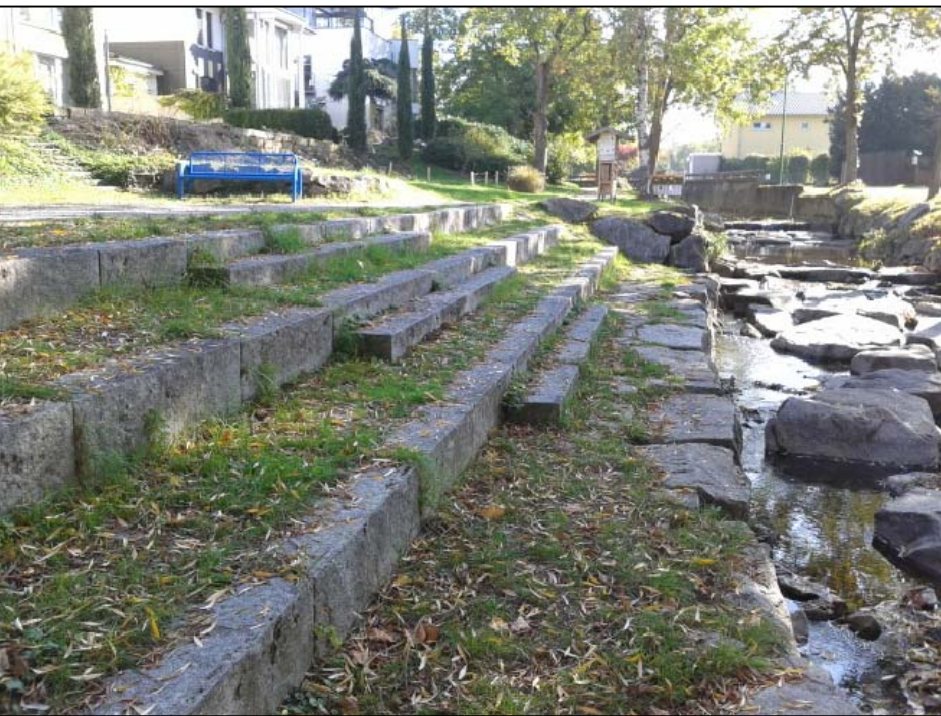
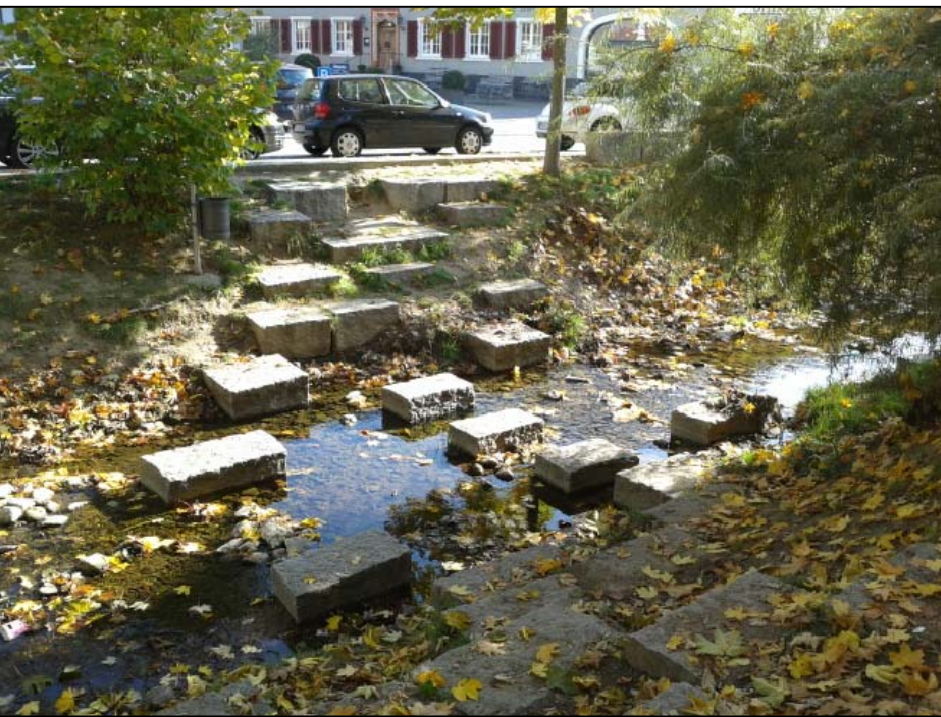

PROJEKT Gestaltung Dorfplatz Gottenheim mit Treppen- und Stufenanlage zum Neugraben	BAUHERR Gemeinde Gotteheim Hauptstr. 25 79288 Gottenheim		 Freiraum- und LandschaftsArchitektur Ralf Wermuth Dipl.-Ing. (FH) Gewerbepark Breisgau - Hartheimer Straße 20 - 79427 Eschbach Tel.07634/694841-0 - buero@fla-wermuth.de - www.fla-wermuth.de		INDEX
PLANSTAND Vorplanung	ORT Gottenheim	ZEICHEN WE / BE	PLAN-NR. V 03	PROJEKT-NR. 15-041	DATUM 07.06.2016
					MABSTAB 1 : 100

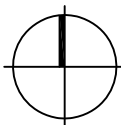

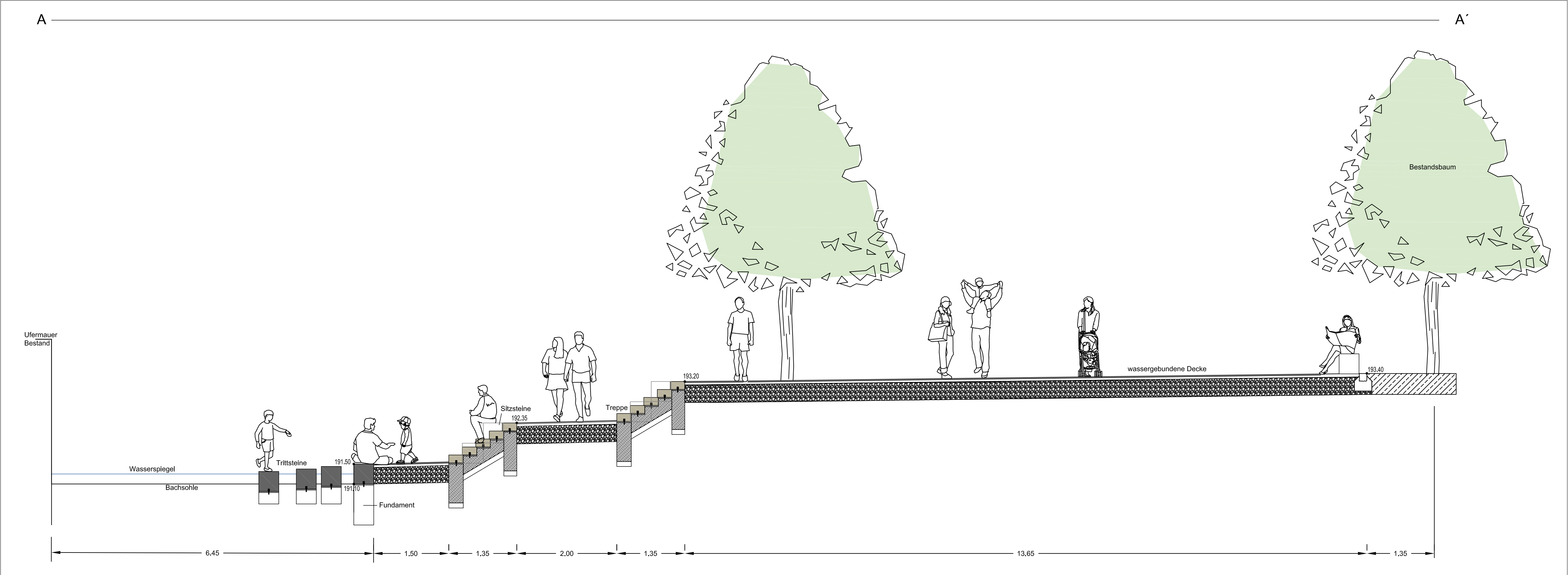

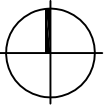
PROJEKT	Gestaltung Dorfplatz Gottenheim mit Treppen- und Stufenanlage zum Neugraben		
BAUHERR	Gemeinde Gottheim Hauptstr. 25 79288 Gottenheim		
PLANSTAND	Vorentwurfsplanung - Schnitt A - A`		
PLANUNG UND BAULEITUNG	<div><div>Freiraum- und LandschaftsArchitektur Ralf Wermuth Dipl.-Ing. (FH) Gewerbepark Breisgau - Hartheimer Straße 20 - 79427 Eschbach Tel. 076 34 / 69 48 41 - 0 - buero@fla-wermuth.de - www.fl-a-wermuth.de</div></div>		
PROJEKT- NR.	15-041	SEITE	
PLAN NR.	VE - S -A-A`	MAßSTAB	1 : 50
FORMAT	900 / 300	ZEICHEN	BE
UNTERSCHRIFT		DATUM	14.06.2016

Dorfplatz Gottenheim



Kostenschätzung





Kostenschätzung



200	HERRICHTEN UND ERSCHLIESSEN				
210	HERRICHTEN IN AUSSENANLAGEN				
212	Abbruchmaßnahmen				
212.1	Rückbau Flussbausteine	psch	1	3.000,00	3.000,00
214	Herrichten der Geländeoberfläche				
214.1	Gelände roden	psch	1	500,00	500,00
214.2	Bodenabtrag	m ³	200	25,00	5.000,00
219	Herrichten sonstiges	psch	1	1.000,00	1.000,00
	Summe Kostengruppe 210				9.500,00



Kostenschätzung



510	GELÄNDEFLÄCHEN				
511	Geländebearbeitung				
511.1	Planum herstellen (Rohplanie)	m ²	600	2,50	1.500,00
512	Vegetationstechnische Bearbeitung				
512.1	Vorbereiten Vegetationsflächen, inkl. Feinplanie	m ²	250	2,00	500,00
514	Pflanzen				
514.1	Pflanzfl. Sträucher, Bodendecker etc. intensiv	m ²	100	25,00	2.500,00
514.2	Bäume, 2-Bock	St.	5	450,00	2.250,00
515	Rasen				
515.1	Raseneinsaat	m ²	150	2,50	375,00
519	Gelände Flächen, sonstiges	psch	1	1.000,00	1.000,00
510	Summe Kostengruppe 510				8.125,00

520	BEFESTIGTE FLÄCHEN				
521	Wege				
521.1	wasserg. Decke Platz	m ²	350	18,00	6.300,00
521.2	Tragschicht, 35 cm	m ²	400	16,00	6.400,00
521.3	Platzeinfassungen , Granitpflaster	m	80	35,00	2.800,00
529	Befestigte Flächen, sonstiges	psch.	1	2.000,00	2.000,00
520	Summe Kostengruppe 520				17.500,00



Kostenschätzung



550	EINBAUTEN IN AUSSENANLAGEN				
551	Allgemeine Einbauten				
551.1	Granitblöcke gesägt	m	3	320,00	960,00
551.2	Granitstufen gesägt	m	30	200,00	6.000,00
551.3	Granitblöcke bruchrauh	m	50	200,00	10.000,00
551.4	Granitblöcke im Wasser	St	10	290,00	2.900,00
551.5	Fundamente	m ³	20	350,00	7.000,00
551.6	Stabilisierung unter Fundamenten	m ³	8	250,00	2.000,00
551.7	Sizbänke	St	2	1200,00	2.400,00
550	Summe Kostengruppe 550				31.260,00
590	SONSTIGE MAßNAHMEN FÜR AUSSENANLAGEN				
591	Baustelleneinrichtung				
591.1	Baustelleneinrichtung	psch	1	2500,00	2.500,00
591.2	Wasserhaltung	psch	1	3000,00	3.000,00
591.3	Oelsperre	psch	1	1000,00	1.000,00
550	Summe Kostengruppe 550				6.500,00



Kostenschätzung



700	BAUNESENKOSTEN				
730	Architekten- u. Ingenieurleistungen				
732	Freianlagen				14.000,00
730	Summe Kostengruppe 730				14.000,00
740	Gutachten und Beratung				
745	Bodengutachten	psch	1	2.000,00	2.000,00
746	Sonstiges, Unvorhergesehenes	psch	1	9.750,00	9.750,00
740	Summe Kostengruppe 740				11.750,00



Kostenschätzung



<u>ZUSAMMENSTELLUNG DER KOSTEN</u>				
Summe 210 Herrichten				9.500,00
SUMME 200 HERRICHTEN UND ERSCHLIESSEN				9.500,00
Summe 510 Gelände				8.125,00
Summe 520 Befestigte Flächen				17.500,00
Summe 550 Einbauten in Außenanlagen				31.260,00
Summe 590 Sonstige Maßnahmen für Aussenanlagen				6.500,00
SUMME 500 AUSSENANLAGEN				63.385,00
Summe 730 Architekten- u. Ingenieurleistungen				14.000,00
Summe 730 Gutachten und Beratung				11.750,00
SUMME 700 BAUNE BENKOSTEN				25.750,00
GESAMTSUMME brutto				98.635,00



Vielen Dank für Ihre Aufmerksamkeit!



Freiraum- und LandschaftsArchitektur
Ralf Wermuth Dipl.-Ing. (FH)
Architektenkammer BW 120322
