Rahmenterminplan
16.05 KIGA Gottenheim

VORABZUG
Mi 18.10.17

Nr.	Vorgangsname	Dauer	Anfang	Ende
1				
2	**Ausführungsplanung TGA + Tragwerk**	**143 Tage**	**Mo 04.09.17**	**Di 10.04.18**
3	Ausführungsplanung Rohbau	2 Wochen	Mo 04.09.17	Fr 15.09.17
4	Ausführungsplanung TGA + Tragwerk	3 Wochen	Mo 18.09.17	Mo 09.10.17
5	Koordinierung TGA + Tragwerk	2 Wochen	Di 10.10.17	Mo 23.10.17
6	Ausführungsplanung 2 - Ausbau	2 Wochen	Di 24.10.17	Mi 08.11.17
7	Koordinierung Schlitz- und Durchbruchsplanung	2 Wochen	Do 09.11.17	Mi 22.11.17
8	Ausführungsplanung 3	2 Wochen	Do 23.11.17	Mi 06.12.17
9	Finish, Koordination, Prüfstatik, ect.	5 Wochen	Do 07.12.17	Mi 24.01.18
10	Statik Angaben parallel zu Rohbau LV	4 Wochen	Do 02.11.17	Mi 29.11.17
11	Statik Schalplanung an G+H zur Prüfung	1 Tag	Fr 26.01.18	Fr 26.01.18
12	Statik Schalplanung Prüfung G+H	2 Wochen	Mo 29.01.18	Fr 09.02.18
13	Statik Schalplanung Fertigstellung	2 Wochen	Mo 12.02.18	Fr 23.02.18
14	Statik Schalplanung an Prüfstatiker	1 Tag	Mo 26.02.18	Mo 26.02.18
15	Statik Schalplanung Prüfstatiker Bearbeitungszeit	6 Wochen	Di 27.02.18	Di 10.04.18
16				
17	**Ausführungsplanung**	**409 Tage**	**Mo 02.01.17**	**Mi 07.11.18**
18	allg. Ausführungsplanung	11 Monate	Mo 02.01.17	Do 21.12.17
19	**LV Paket 1**	**75 Tage**	**Mo 20.11.17**	**Fr 16.03.18**
20	LV Rohbau / TGA - Erstellen	4 Wochen	Mo 20.11.17	Fr 15.12.17
21	LV Rohbau / TGA - Berarbeitung Gemeinde	5 Tage	Mo 18.12.17	Fr 22.12.17
22	LV Rohbau / TGA - Versand	6 Wochen	Mo 08.01.18	Fr 16.02.18
23	LV Rohbau / TGA - Submission	1 Tag	Mo 19.02.18	Mo 19.02.18
24	LV Rohbau / TGA - LV-Prüfung, Preisspiegel, Vergabe	3 Wochen	Di 20.02.18	Mo 12.03.18
25	LV Rohbau / TGA - Beauftragung	4 Tage	Di 13.03.18	Fr 16.03.18
26	**LV Paket 2**	**108 Tage**	**Mo 05.02.18**	**Mi 11.07.18**
33	**LV Paket 3**	**118 Tage**	**Di 17.04.18**	**Mi 07.11.18**
40	**Spatenstich**	**1 Tag**	**Mo 09.04.18**	**Mo 09.04.18**
41	**Baubeginn**	**1 Tag**	**Di 10.04.18**	**Di 10.04.18**
42	**Bauzeit**	**360 Tage**	**Mi 11.04.18**	**Mo 21.10.19**
43	**Rohbau + TGA**	6 Monate	Mi 11.04.18	Mo 05.11.18
44	**Ausbau 1**	6 Monate	Di 06.11.18	Mo 06.05.19
45	**Ausbau 2**	6 Monate	Di 07.05.19	Mo 21.10.19
46	**Fertigstellung Gebäude**	1 Tag	Di 22.10.19	Di 22.10.19

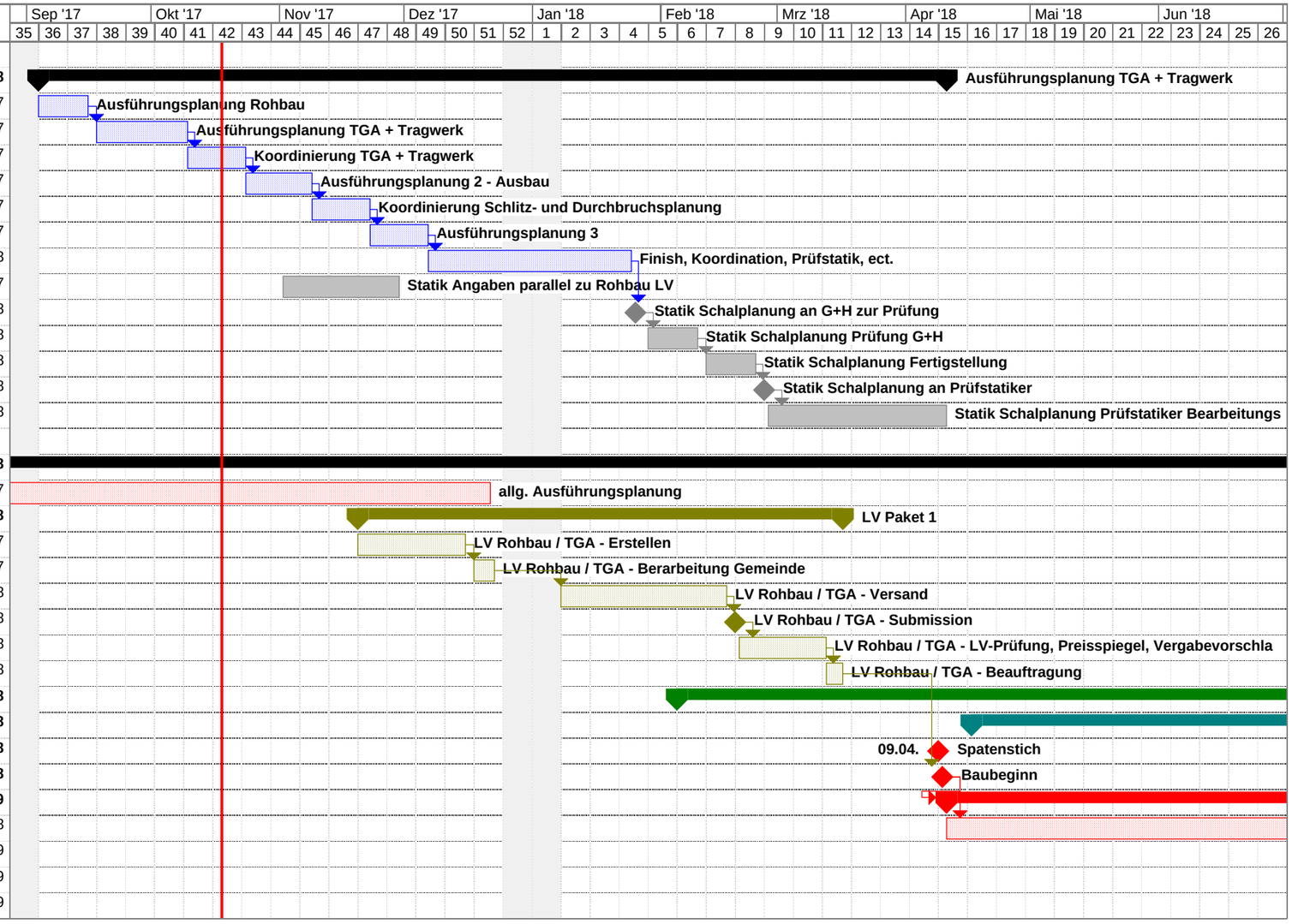

Rahmenterminplan
16.05 KIGA Gottenheim
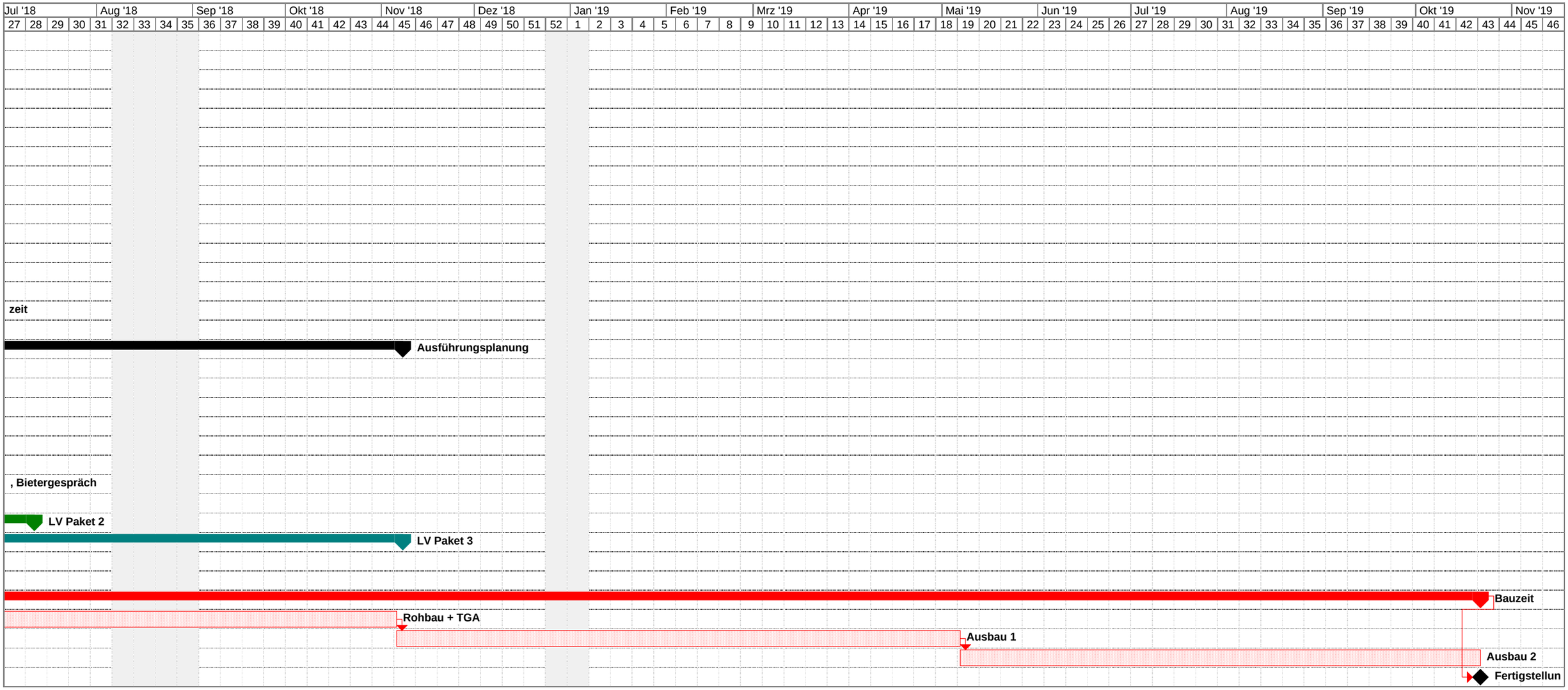
VORABZUG
Mi 18.10.17