BV Kindergarten Gottenheim

Bauzeitenplan
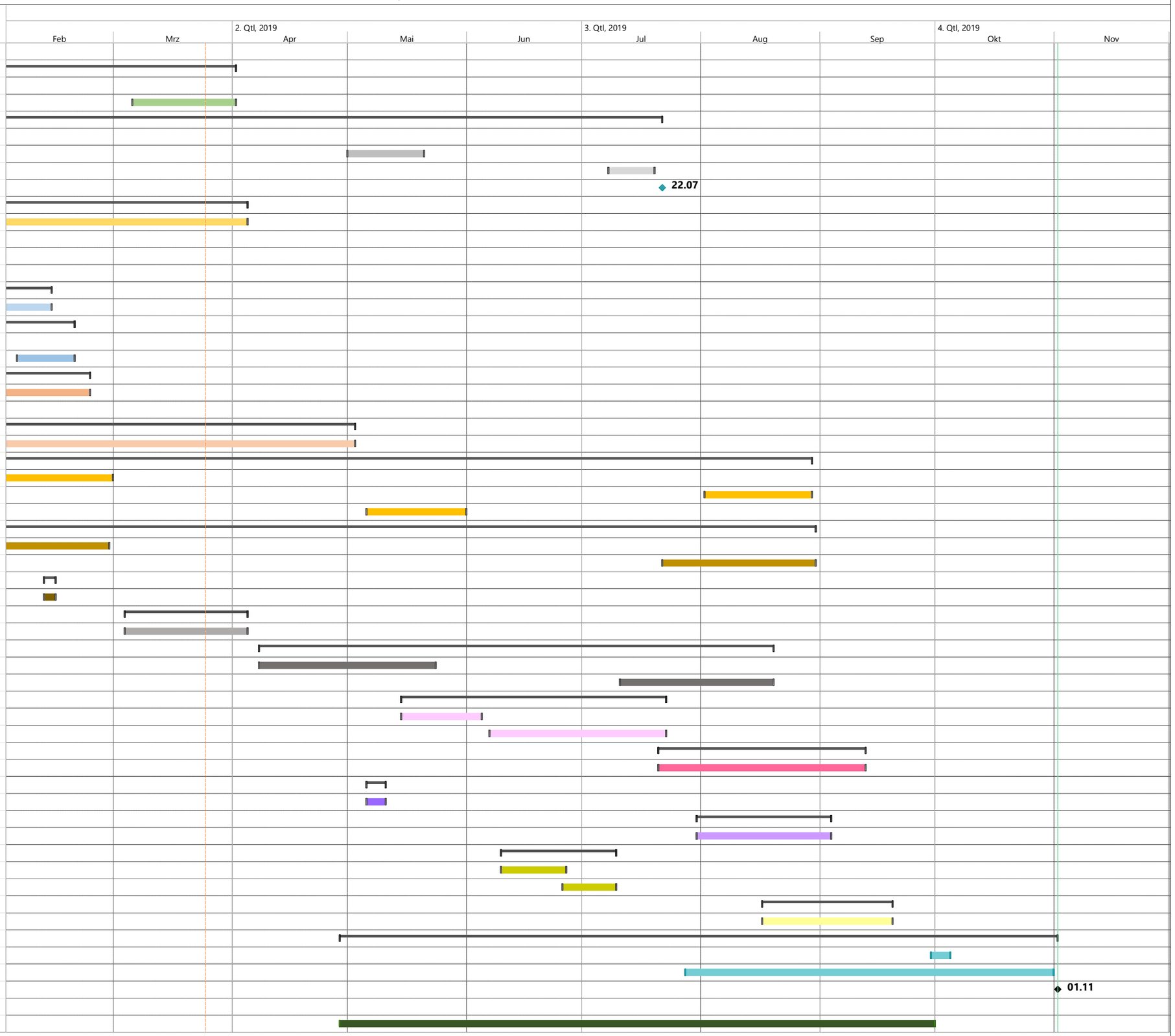
Nr.	Vorgangsname	Dauer	Anfang	Ende
1	BAUZEITENPLAN			
2	**Rohbauarbeiten**	**255 Tage**	**Die 10.04.18**	**Mon 01.04.19**
3	Rohbauarbeiten	147 Tage	Die 10.04.18	Mit 31.10.18
4	Aussparungen zumauern etc.	19 Tage	Mit 06.03.19	Mon 01.04.19
5	**Aufzug**	**320 Tage**	**Mon 30.04.1**	**Mon 22.07.19**
6	Liefern Einbauteile	1 Tag	Mon 30.04.1	Mon 30.04.18
7	Rohmontage Aufzug	14 Tage	Mit 01.05.19	Mon 20.05.19
8	Endmontage	10 Tage	Mon 08.07.1	Fre 19.07.19
9	TÜV Abnahme	0 Tage	Mon 22.07.1	Mon 22.07.19
10	**Gerüst**	**209 Tage**	**Mon 18.06.1**	**Don 04.04.19**
11	Fassaden und DD Gerüst	209 Tage	Mon 18.06.1	Don 04.04.19
12	**Zimmerer**	**61 Tage**	**Mon 01.10.1**	**Mon 24.12.18**
13	Dachstuhl	45 Tage	Mon 01.10.1	Fre 30.11.18
14	Folien, Restarbeiten	16 Tage	Mon 03.12.1	Mon 24.12.18
15	**Klempner**	**57 Tage**	**Mon 26.11.1**	**Die 12.02.19**
16	Blechdach	57 Tage	Mon 26.11.1	Die 12.02.19
17	**Dachabdichtung**	**46 Tage**	**Mon 17.12.1**	**Mon 18.02.19**
18	Notabdichtung Balkone	5 Tage	Mon 17.12.1	Fre 21.12.18
19	Balkone, Fertigstellung	11 Tage	Mon 04.02.1	Mon 18.02.19
20	**Fenster+Aussentüren**	**85 Tage**	**Mon 29.10.1**	**Fre 22.02.19**
21	Holz-Alu-Fenster und Türen	85 Tage	Mon 29.10.1	Fre 22.02.19
22	**Richtfest**	1 Tag	Fre 09.11.18	Fre 09.11.18
23	**Vorgeh. Hinterl. Fassade**	**84 Tage**	**Mon 07.01.1**	**Don 02.05.19**
24	Holzfassade	84 Tage	Mon 07.01.1	Don 02.05.19
25	**HLS**	**214 Tage**	**Mon 05.11.1**	**Don 29.08.19**
26	Rohinstallation	84 Tage	Mon 05.11.1	Don 28.02.19
27	Fertiginstallation	20 Tage	Fre 02.08.19	Don 29.08.19
28	Heizung Estrich	20 Tage	Mon 06.05.1	Fre 31.05.19
29	**Elektro**	**205 Tage**	**Mon 19.11.1**	**Fre 30.08.19**
30	Rohinstallation	73 Tage	Mon 19.11.1	Mit 27.02.19
31	Fertiginstallation	30 Tage	Mon 22.07.1	Fre 30.08.19
32	**Blitzschutz**	**3 Tage**	**Mon 11.02.1**	**Mit 13.02.19**
33	Anschluss Dach	3 Tage	Mon 11.02.1	Mit 13.02.19
34	**Gipserarbeiten**	**24 Tage**	**Mon 04.03.1**	**Don 04.04.19**
35	Innenputz	24 Tage	Mon 04.03.1	Don 04.04.19
36	**Trockenbau**	**96 Tage**	**Mon 08.04.1**	**Mon 19.08.19**
37	UK abgeh. Decken	34 Tage	Mon 08.04.1	Don 23.05.19
38	Deckenverleidungen	28 Tage	Don 11.07.19	Mon 19.08.19
39	**Estrich**	**49 Tage**	**Mit 15.05.19**	**Mon 22.07.19**
40	Estrich EG und OG	15 Tage	Mit 15.05.19	Die 04.06.19
41	Aufheizung Estrich	32 Tage	Fre 07.06.19	Mon 22.07.19
42	**Fliesenarbeiten**	**39 Tage**	**Son 21.07.19**	**Don 12.09.19**
43	Boden- und Wandfliesen	40 Tage	Son 21.07.19	Don 12.09.19
44	**Schlosser**	**5 Tage**	**Mon 06.05.1**	**Fre 10.05.19**
45	Innengeländer/Estrichabst.	5 Tage	Mon 06.05.1	Fre 10.05.19
46	**Bodenbelag**	**25 Tage**	**Mit 31.07.19**	**Die 03.09.19**
47	Linoverlegung	25 Tage	Mit 31.07.19	Die 03.09.19
48	**Innentüren**	**22 Tage**	**Mon 10.06.1**	**Die 09.07.19**
49	Raumtrennwände	13 Tage	Mon 10.06.1	Mit 26.06.19
50	Türen versetzen	10 Tage	Mit 26.06.19	Die 09.07.19
51	**Maler- und Lackierarbeiten**	**24 Tage**	**Sam 17.08.1**	**Don 19.09.19**
52	Malerarbeiten	25 Tage	Sam 17.08.1	Don 19.09.19
53	**Baureinigung**	**135 Tage**	**Mon 29.04.1**	**Fre 01.11.19**
54	Reinigungsarbeiten	5 Tage	Mon 30.09.1	Fre 04.10.19
55	**Möblierung**	70 Tage	Son 28.07.19	Don 31.10.19
56	**Inbetriebnahme**	1 Tag	Fre 01.11.19	Fre 01.11.19
57	Landschaftsbauarbeiten			
58	Beginn Gartenseitig	111 Tage	Mon 29.04.1	Mon 30.09.19